Pesca e aquicultura contra o coronavírus

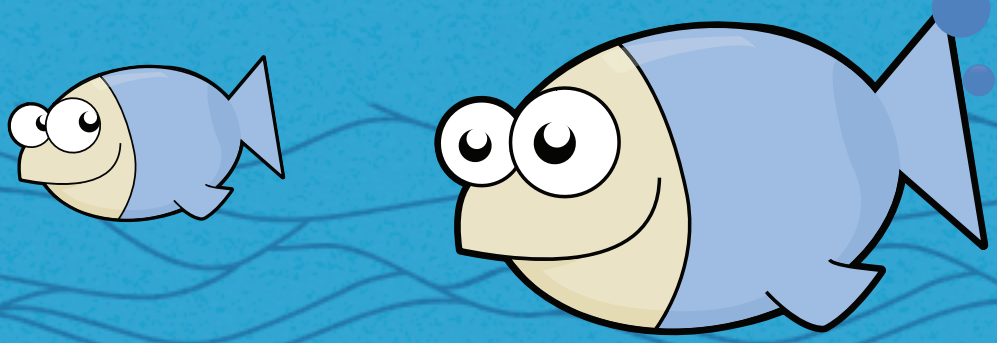

BAHIA PESCA

SECRETARIA DA AGRICULTURA, PECUÁRIA, IRRIGAÇÃO, PESCA E AQUICULTURA

GOVERNO DO ESTADO

Pesca e aquicultura contra o coronavírus

Esta cartilha tem o objetivo de orientar pescadores, aquicultores e marisqueiras sobre como se proteger do novo coronavírus, o **COVID-19**. As informações aqui contidas servem apenas como orientações básicas, e não substituem, de nenhuma maneira, a necessidade de se acompanhar e obedecer às orientações dos especialistas da Secretaria de Saúde da Bahia.

Veja agora como se proteger do Covid-19 no seu ambiente de trabalho!

CUIDADOS NA HORA DE CULTIVAR, PESCAR OU MARISCAR, E NA HORA DE CATAR OU TRATAR O PESCADO

→ Veja se o acesso às praias ainda é permitido em sua cidade. Em caso positivo, siga as orientações abaixo.

→ Lave os utensílios utilizados no trabalho, como sacolas, facas, redes, balaios e afins. Qualquer coisa que entre em contato com o pescado precisa ser lavado antecipadamente com água e sabão.

→ Mantenha-se afastado dos colegas de trabalho.

→ Quando tossir ou espirrar, use a dobra do braço, na altura do cotovelo, para cobrir a boca. Se preferir, use um papel higiênico ou lenço de papel para cobrir a boca. Jogue o papel fora em seguida. Não use toalhas, elas podem acumular o vírus.

→ Ao chegar em casa, não coloque o marisco ou o peixe no chão.

→ Retire os calçados e lave suas mãos com água e sabão.

→ Utilize água corrente para lavar os pescados e utensílios onde eles serão armazenados. A área em que o peixe ou o marisco serão manuseados (pia ou mesa) deve ser limpa com água e sabão, ou com álcool, antes de receber o pescado.

→ Tome banho e troque de roupa antes de tratar o pescado.

→ Faça o beneficiamento do seu pescado sozinho, sempre mantendo distância das outras pessoas de casa.

→ Não fale, não tussa e não cante próximo dos pescados para evitar que partículas de saliva entrem em contato com os alimentos.

→ Se precisar receber alguém em casa, exija que a pessoa retire o calçado e peça que lave bem as mãos com água e sabão. Se quiser conversar com a visita, faça isso em área afastada dos alimentos.

→ Lave os calçados diariamente.

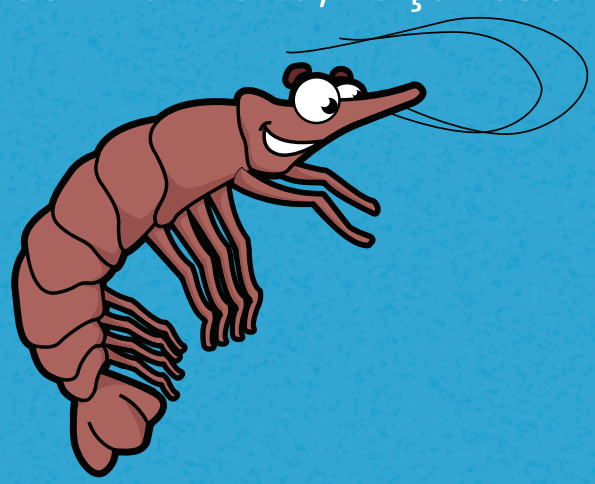

Pesca e aquicultura
contra o coronavírus

CUIDADOS NA HORA DE VENDER PEIXES E MARISCOS

Confira com a prefeitura de sua cidade as determinações sobre feiras livres e sobre a compra e venda de pescado. Caso tenha autorização para comercialização, tome os seguintes cuidados:

→ Mantenha-se afastado de outros comerciantes.

→ Evite contato físico (abraço, beijo e aperto de mão).

→ Lave as mãos com frequência e evite tocar o próprio rosto.

→ O dinheiro é um potencial transmissor do vírus, por isso lave as mãos com água e sabão, ou álcool, sempre que manuseá-lo.

→ Nunca deixe o pescado exposto totalmente. O ideal é deixá-lo coberto com um plástico transparente, limpo previamente com água e sabão. Assim, os clientes podem ver o pescado sem correr o risco de contaminá-lo.

⚠ **ATENÇÃO:** pessoas idosas não devem sair de casa.

Pesca e aquicultura contra o coronavírus

O coronavírus é mais perigoso para os idosos, mas pode prejudicar a saúde de todos, independentemente de sua idade. Tomando alguns cuidados simples, podemos nos proteger e proteger nossos amigos e familiares. Unidos, venceremos essa guerra!

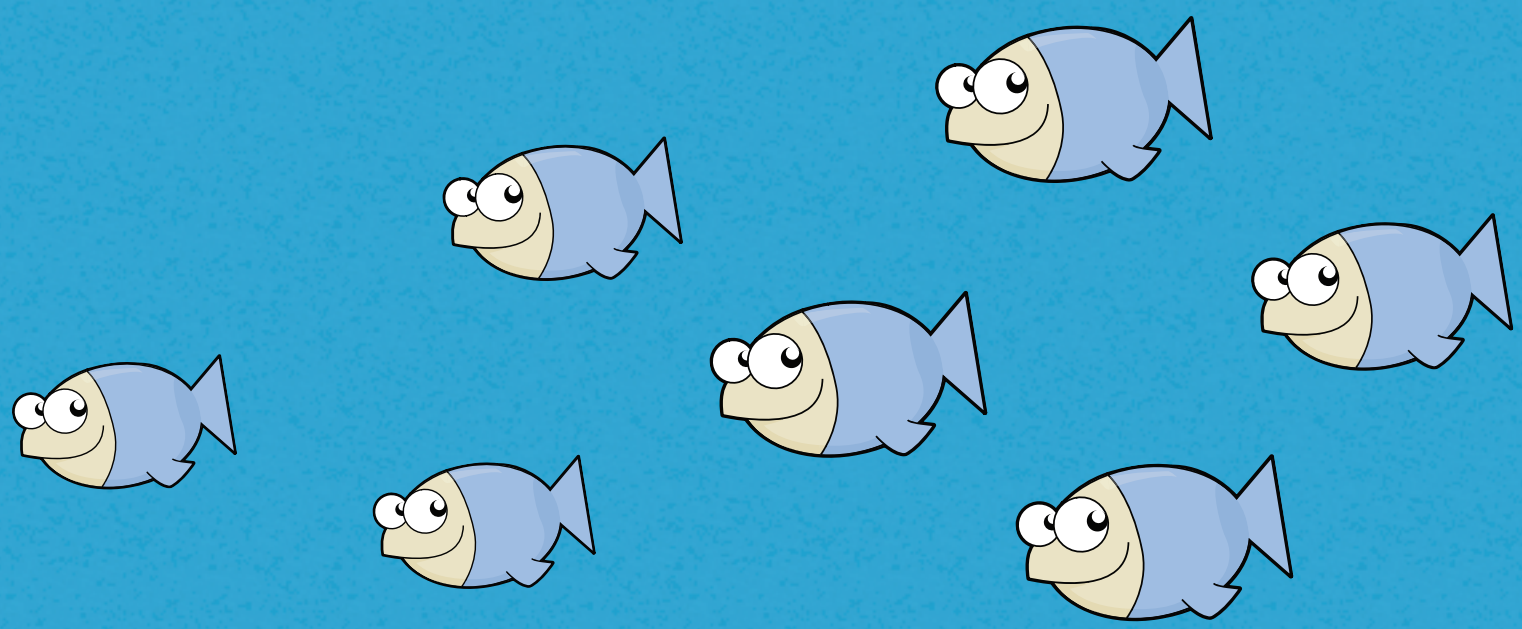

BAHIA PESCA

SECRETARIA DA AGRICULTURA, PECUÁRIA, IRRIGAÇÃO, PESCA E AQUICULTURA

GOVERNO DO ESTADO